

Travessa Wolmar

Rua Nascimento

Rua Teixeira Soares

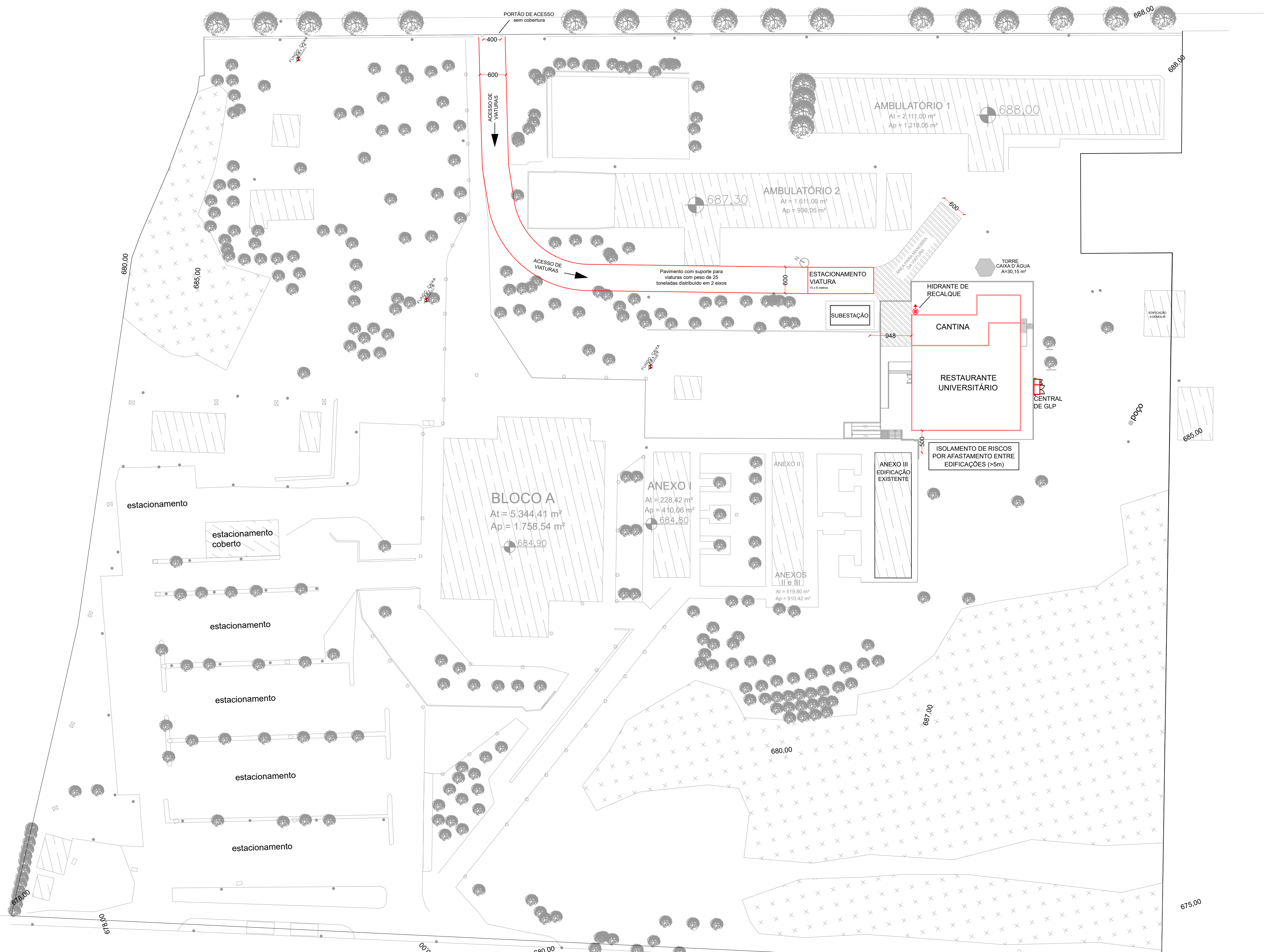

Rua Teixeira de Freitas

Coronel Mostardeiro



Edição: 01/2024
Rua SC 455, km 02, Santo Antônio do Sul, Paraná-SC, CEP 89815-900
Contato: (41) 3505-1212 / 3505-1213 / 3505-1214 / 3505-1215
Site Oficial: www.ufes.edu.br

CARIMBOS:

SECRETARIA ESPECIAL DE OBRAS:
SECRETARIA DE OBRAS: ARQ. LUIZ DAIANE REGINA VALENTINI CAUBER A01414-4

FISCALIZAÇÃO DE OBRAS:
CHAPECO: ENG. CIV. FABIO ALEX TERNARO CREA-SC 103121-3
ENG. ELÉTRICO MARCELO TOSSCATI CREA-SC 115501-1
CERRO LARGO: ENG. CIV. PAULO ROBERTO HENDGES CREA-RS 105512
ENG. CIV. CARLOS ROQUE ECHENOTI CREA-RS 87589

EXECUÇÃO:
JANUÁRIAS DO SUL: ENG. CIV. JULIANA CHARELLO CREA-RS 127586
REALIZAR: ENG. CIV. FABIO ORTIZ CREA-RS 84342-2
ENG. CIV. FABRÍCIO BALESTRINI CREA-PR 127466

EQUIPE TÉCNICA SDO:
ARQ. LUIZ DAIANE REGINA VALENTINI CAUBER A01414-4
ARQ. LUIZ WELLINGTON FRECHER CAUBER A0305-8
ENG. CIV. CLAUDIO LUIZ POMPERMAYER CREA-SC 177729-6
ENG. CIV. FABIO CORREA GASPARETTO CREA-SC 08202-5
ENG. CIV. RODRIGO SUMER CREA-SC 108835-6
ENG. ELÉTRICO SILVIO ANTONIO TESTON CREA-SC 098838-6
ENG. SANIT. ADRIANO TACINI CREA-SC 115585-2
ENG. MEC. DANIEL ESPINO CREA-SC 114331-1
TÉC. MEC. GIOVANA GUERRO
TÉC. ELETROTÉC. DIEGO DINATTO

ARQ. LUIZ DAIANE REGINA VALENTINI
CAUBER A01414-4
RESPONSÁVEL TÉCNICO

ENG. CIV. FABIO CORREA GASPARETTO
CREA-SC 08202-5
RESPONSÁVEL TÉCNICO

ENG. ELÉTRICO SILVIO ANTONIO TESTON
CREA-SC 098838-6
RESPONSÁVEL TÉCNICO

LOCAL:
PASSO FUNDO - RS
OBRA:
RESTAURANTE UNIVERSITÁRIO E CANTINA EXT.
PROJETO:
PROJETO PREVENTIVO CONTRA INCÊNDIO
ÁREA TOTAL DA EDIFICAÇÃO:
1.064,58 m²
CONTEÚDO:
IMPLANTAÇÃO
ENDEREÇO:
RUA CAPITÃO ARAÚJO, 20, CENTRO

FASE:
EXECUTIVO
REVISÃO Nº:
R01
DATA:
11/11/2024
DESENHADO POR:
FABIO G.
REVISADO POR:
FABIO G.
NOME DO ARQUIVO:
RU_PP_FE_LFPP_PPD.DWG

ESCALA:
1:500
TAMANHO FOLHA:
A1
Nº PRANCHA:
PCI 01/03

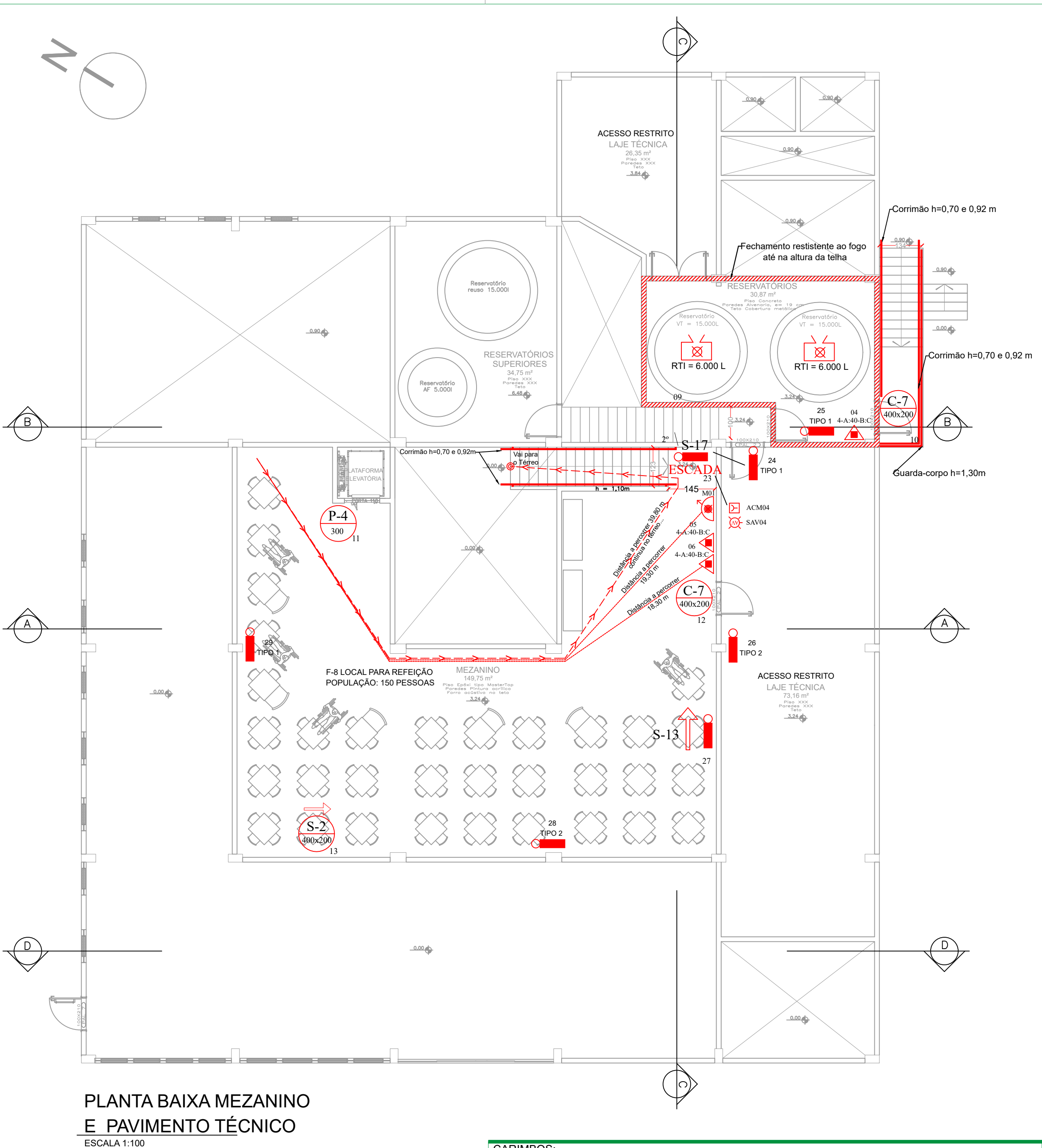

PLANTA BAIXA MEZANINO E PAVIMENTO TÉCNICO

ESCALA 1:100

CARIMBOS:

SÍMBOLO	LEGENDA DESCRIÇÃO
	Placa de sinalização código e dimensões indicados na planta. Altura de instalação indicada. Tipo de fixação, quando não indicada, utilizar tipo 1
	Acionador manual endereçável, classe B, IP-20 (h=1,3m)
	Central de detecção e alarme de incêndio
	Extintor de incêndio portátil Classe ABC (PQS). Capacidade extintora indicada em planta
	Extintor de incêndio portátil Classe BC (PQS). Capacidade extintora indicada em planta
	Hidrante de parede simples com mangifrote e ponto de tomada de água para mangueira de 40mm
	Hidrante de recalque
	Reserva técnica de incêndio
	Rotas de fuga
	Luminária de aclaramento bloco autônomo 200 lúmens
	Luminária de aclaramento bloco autônomo 2200 lúmens
	Luminária de batimento bloco autônomo conforme código indicado em planta

NOTAS ILUMINAÇÃO DE EMERGÊNCIA

- 1 - O sistema de iluminação de emergência projetado será com luminárias autônomas;
- 2 - A autonomia mínima das luminárias deverá ser de 1 h;
- 3 - As baterias das luminárias devem ser seladas e livres de manutenção;
- 4 - As luminárias serão alimentadas pela rede AC em 220 V para funcionamento do circuito de recarga das baterias, mas a tensão de alimentação das lâmpadas quando acionadas será de no máximo 30 V;
- 5 - Os eletrodutos utilizados deverão ser do tipo antichama conforme NBR 15465;
- 6 - Foi previsto nível de iluminamento mínimo de 3 Lux para áreas planas e no mínimo 5 Lux para locais com desnível.
- 7 - Conforme Resolução Técnica do CBMR nº01/2022, Tabela 1, Item 9: a iluminação de balizamento deve permanecer acesa durante o horário de funcionamento da edificação.

SECRETARIA ESPECIAL DE OBRAS:		
SECRETARIA DE OBRAS:	ARG. URS. DAMIAN REGINA VALENTINI	CAUBR 4514144
FISCALIZACION DE OBRAS:		
CAPECOS-SC:	ENG. C/FABIO LAJE ZENARO	CREANB 1031141
	ENG. ELETRIC. MATHIEUS TORRESCAST	CREANB 1111141
CREGR LARGOS:	ENG. C/PULO ROBERTO HENRIQUES	CREANB 1071141
	ENG. C/FABIO ROQUELO DE ALMEIDA	CREANB 1071141
ERECHIMIS:	ENG. C/JULIANA ANA CHARELLO	CREANB 1291141
LARANJEIROS DO SUL/PR:	ENG. C/FABIO ONETA	CREANB 4811141
RESCALZAP:	ENG. C/FABIO BALISTRINI	CREANB 1214141
QUEIXO TECNICA RESC:		
ARG. URS. ARIANA FREITAS MISSOTT	CAUBR 4411254	ARG. 4803149
ARG. URS. WELLINGTON FERRAZ	CAUBR 4411254	ARG. 4803149
ENG. C/CLAUDIO LUIZ PORFIMERIAN	CREANB 1177254	
ENG. C/FABIO CORDEIRO GASPAROTTO	CREANB 1072054	
ENG. C/ADRIANO EMER	CREANB 1072054	
ENG. ELETRIC. SELVIA ANTONIO TESTON	CREANB 0943254	
ENG. SAINT AGOSTIN PANG	CREANB 1135054	
ENG. MEC. DANIEL ESPO	CREANB 1141311	
REC. MEC. GIOVANNI PANG		
REC. ELETROTEC. GREGO DINATO		

Edifício Bloco C, 4º Andar, Sala 401
Rodovia SC 484, km 02, Bairro Fronteira Sul, Chapecó-SC, CEP 89815-800
Contatos: (20x46) 2046-3115 / 2040-3750 / secbras@uffs.edu.br
Site Oficial: www.uffs.edu.br

ARQ. URB. DAIANE REGINA VALENTIN
CALLE A51414-4
RESPONSÁVEL SEQUESTR

ENG. CIV. FABIO CORREA GASPARETTO CREA/SC 087202-5 RESPONSÁVEL TÉCNICO	ENG. ELETRIC. SILVIO ANTONIO TESTA CREA/SC 004939-8 RESPONSÁVEL TÉCNICO
--	---



**UNIVERSIDADE
FEDERAL DA
FRONTEIRA SUL**

Edifício Bloco C, 4º Andar, Sala 401
Rodovia SC 484, km 02, Bairro Florência Sul, Chapecó-SC, CEP 89815-89
Contatos: (2049) 2049-3115 / 2049-3750 / seccnas@uffs.edu.br
Site Oficial: www.uffs.edu.br

ARQ. URB. DAIANE REGINA VALENTINI
CAUIBRAS 1414-4
RESPONSÁVEL SEQUÊNCIA

ENG. CIV. FABIO CORREA GASPARETTO CREA/SC 087202-5 RESPONSÁVEL TÉCNICO	ENG. ELETRIC. SILVIO ANTONIO TESTA CREA/SC 004939-8 RESPONSÁVEL TÉCNICO
--	---

LOCAL:
PASSO FUNDO - RS
OBRA:
RESTAURANTE UNIVERSITÁRIO E CANTINA EXT

PROJETO:
PROJETO SWP

ÁREA TOTAL DA EDIFICAÇÃO:

1.064,58 m²

CONTEÚDO:

PLANTA BAIXA
TÉRREO E MEZANINO

ENDEREÇO:
RUA CAPITÃO ARAÚJO, 20, CENTRO

FASE:
EXECUTIVO
REVISÃO Nº:

R01

DATA: 11/11/2024

DESENHADO POR:
FABIO G

REVISADO POR:

FABIO G.

NOME DO ARQUIVO:

RU_PP_PE_UFFS_PPCLDWG

ESCALA:
INDICADA

TAMANHO FOLHA:

A1

N° FRANCHIA:

02 ✓

01/02/2025

03



FACHADA NORDESTE
ESCALA 1:100

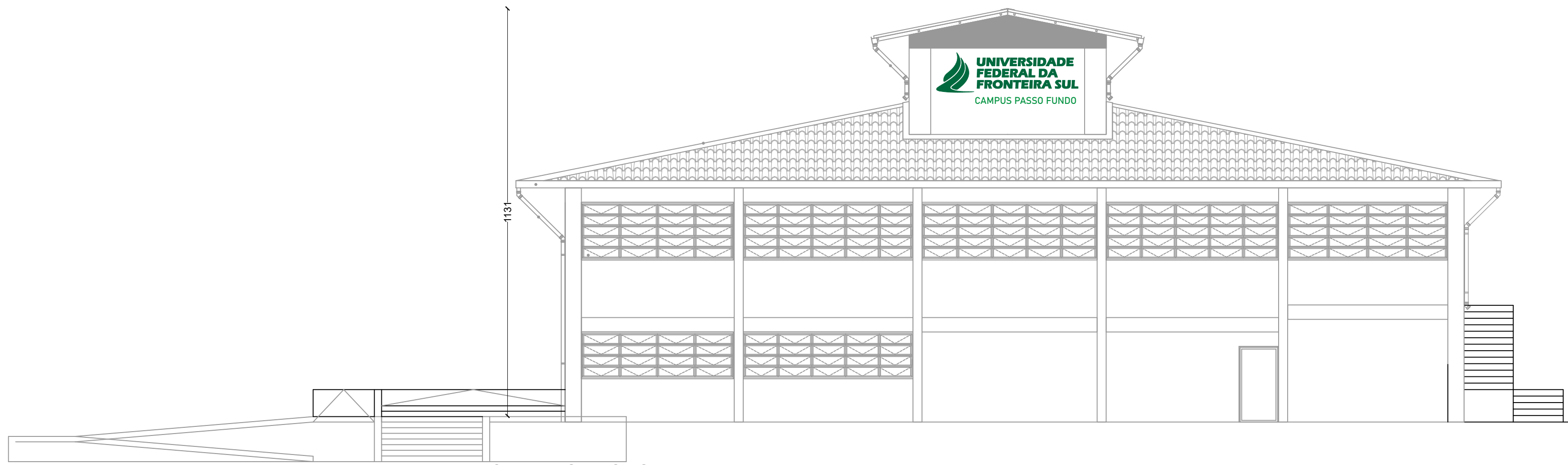

FACHADA SUDOESTE
ESCALA 1:100

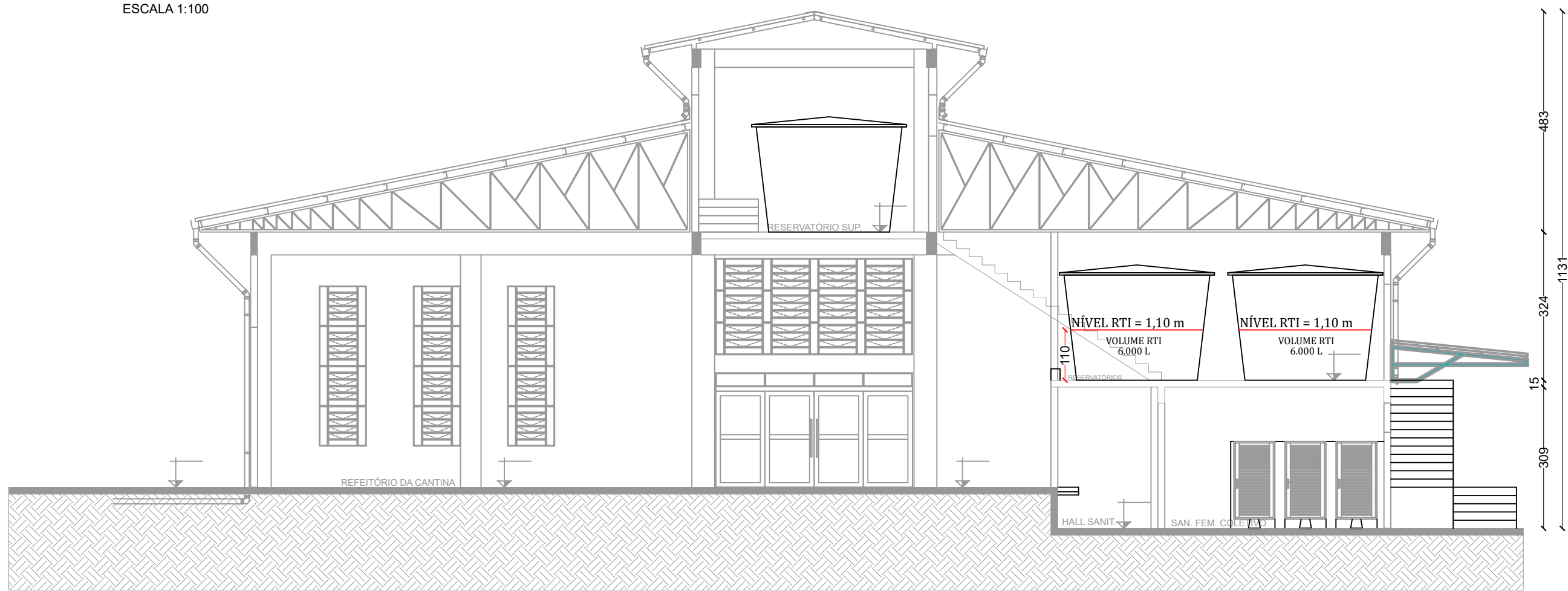

CORTE BB
ESCALA 1:100

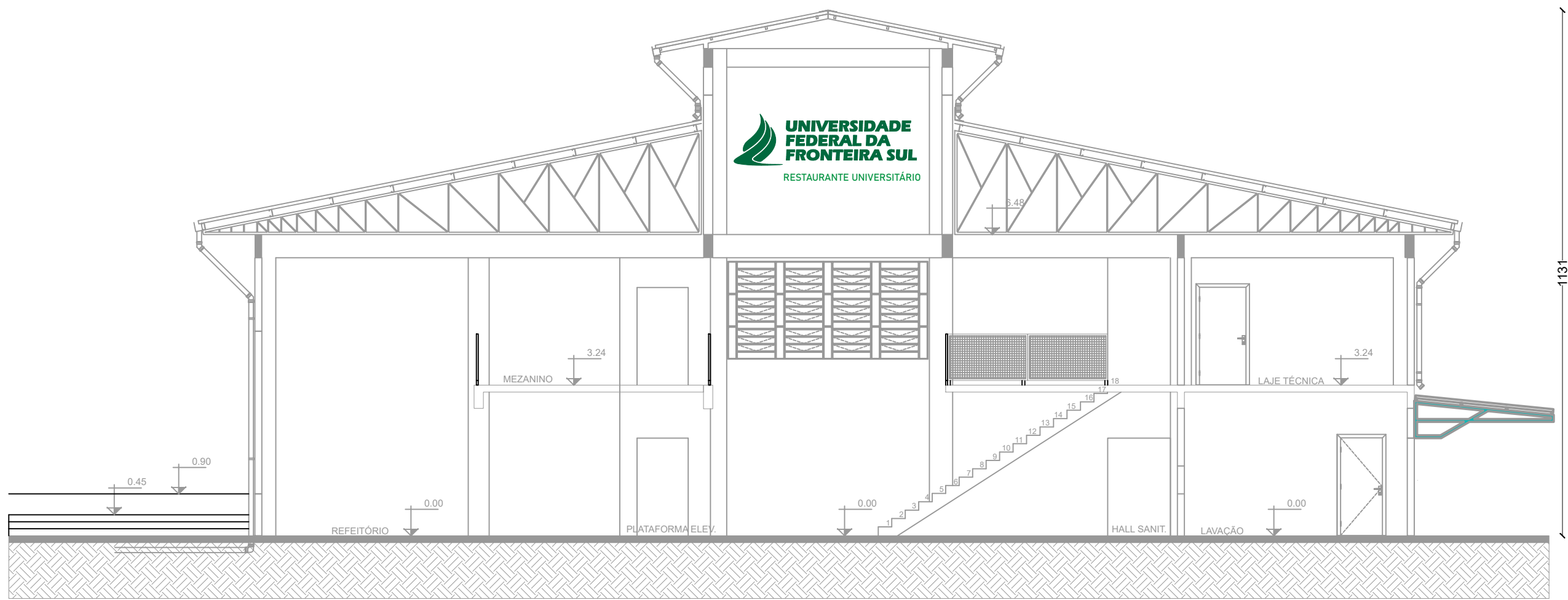

CORTE AA
ESCALA 1:100

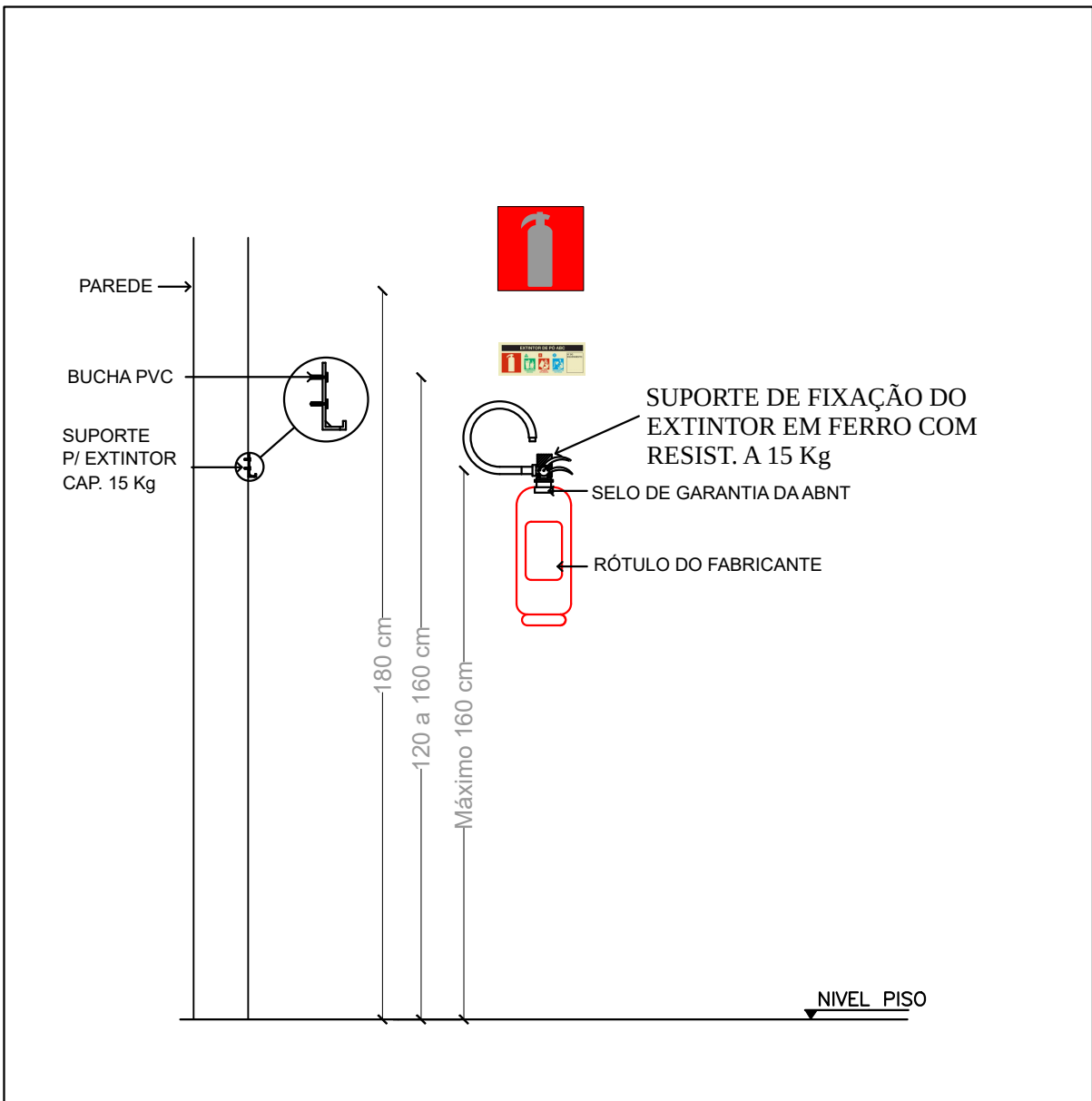

DETALHE 01 - EXTINTOR DE INCÊNDIO, SINALIZAÇÃO

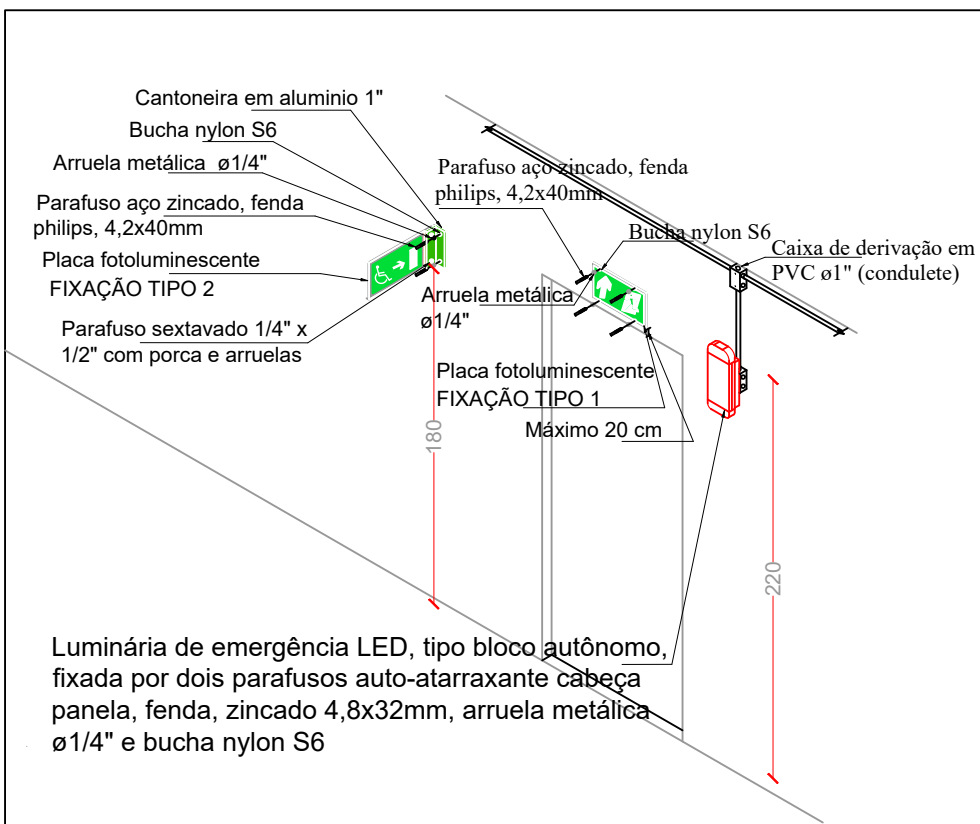

DETALHE 02 - SINALIZAÇÃO E ILUMINAÇÃO

CARIMBOS:

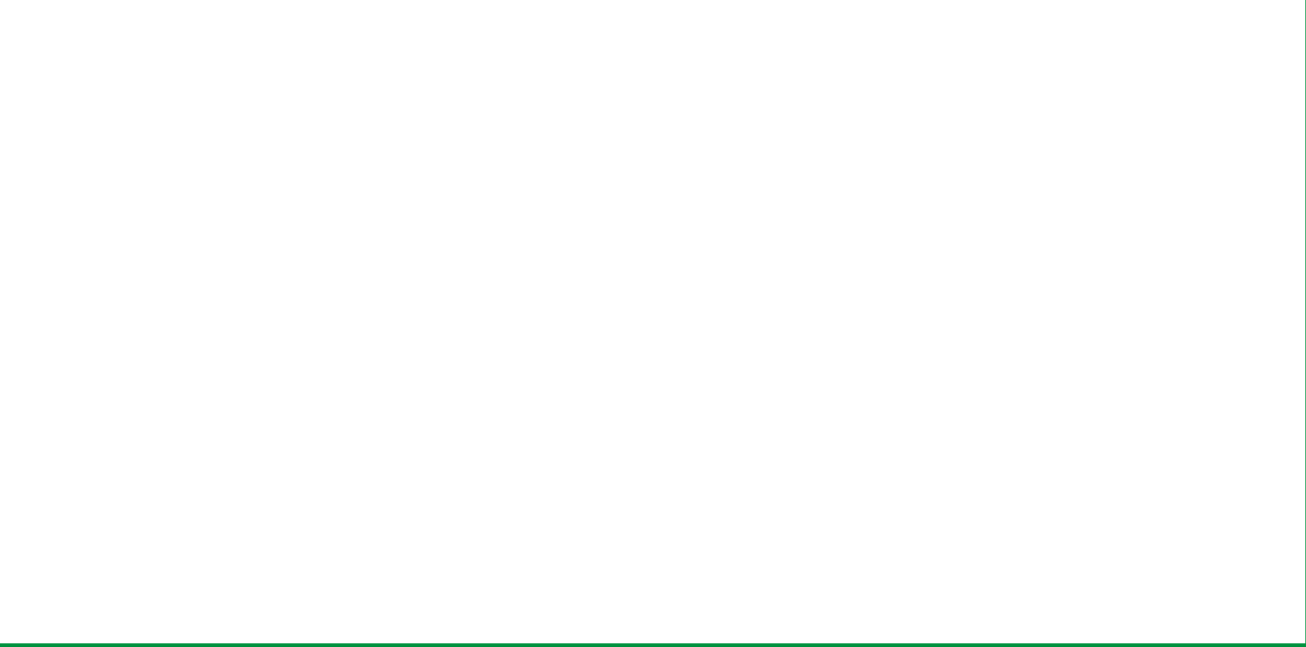

Edição: 03/2023
Rua: SC 455, km 12, Santa Fronteira Sul, 73900-000, Santa Fronteira Sul, SC
Contato: (51) 3333-1111 / (51) 3333-1112 / (51) 3333-1113
Site: www.ufes.edu.br

SECRETARIA ESPECIAL DE OBRAS:
SECRETOARIA DE OBRAS: ARQ. LUIZ DAIANE REGINA VALENTE CAUBR A01414-4

COORDENADOR DE OBRAS:
CHAPECO: ENG. CIV. FABIO ALEX TEIXEIRA GREASC 103121-3
ENG. ELETRIC. MARCELO TOSSCATI GREASC 115501-1
CERRO LARGO: ENG. CIV. PAULO ROBERTO HENDGES GREASC 105512
ENG. CIV. CARLOS ROQUE ECHENOT GREASC 87558

EXECUTORES:
LAVANIERES DO SUL: ENG. CIV. JULIANA CHARELLO GREASC 127586
REALIZAR: ENG. CIV. FABIO OLIVEIRA GREASC 84382-2
ENG. CIV. FABRÍCIO BALESTRIN GREASC 112466

EQUIPE TÉCNICA SDO:
ARQ. LUIZ ADRIANA FREITAS MESQUITA CAUBR A0125-6
ARQ. LUIZ WELLINGTON TROSTER CAUBR A0305-9
ENG. CIV. CLAUDIO LUIZ POMPERMAYER GREASC 177729-6
ENG. CIV. FABIO CORREA GASPAROTTO GREASC 88205-9
ENG. CIV. RODRIGO SUMAR GREASC 108838-6
ENG. ELETRIC. SILVIO ANTONIO TESTON GREASC 094838-6
ENG. SANIT. ADRIANO TACCHI GREASC 115881-6
ENG. MEC. DANIEL ESPINO GREASC 114331-1
TIC. MEC. JOHANN GUEIRO
TIC. ELETROTEC. DIEGO DINATTO

LOCAL: PASSO FUNDO - RS	FASE: EXECUTIVO	ESCALA: INDICADA
OBRA: RESTAURANTE UNIVERSITÁRIO E CANTINA EXT.	REVISÃO Nº: R01	TAMANHO FOLHA: A1
PROJETO: PROJETO SHP	DATA: 11/11/2024	Nº PRANCHA: 03
ÁREA TOTAL DA EDIFICAÇÃO: 1.064,58 m²	DESENHADO POR: FABIO G.	03 03
CONTEÚDO: FACHADAS	REVISADO POR: FABIO G.	
CORTE	NOME DO ARQUIVO: RU_LF_P_FACHADAS	
ENDEREÇO: RUA CAPITÃO ARAÚJO, 20, CENTRO		



Projeto Nº PROJETOS PCI - 01-03/2024 - SEO (10.55)
(Nº do Documento: 39)

(Nº do Protocolo: NÃO PROTOCOLADO)

(Assinado digitalmente em 29/11/2024 11:53)

DAIANE REGINA VALENTINI

SECRETARIO - TITULAR

SEO (10.55)

Matrícula: ###769#2

(Assinado digitalmente em 29/11/2024 11:34)

FABIO CORREA GASPARETTO

ENGENHEIRO-AREA

DPA (10.55.04)

Matrícula: ###152#0

Visualize o documento original em <https://sipac.uffrs.edu.br/public/documentos/index.jsp> informando seu número: **39**
, ano: **2024**, tipo: **Projeto**, data de emissão: **29/11/2024** e o código de verificação: **e3eff2ec2d**



Projeto N° PROJETO EXECUTIVO PREVENTIVO CONTRA INCÊNDIO/2024 - DAADM (10.55.01)
(N° do Documento: 32)

(N° do Protocolo: NÃO PROTOCOLADO)

(Assinado digitalmente em 20/08/2025 16:59)

SANDRA SALETE VILBERT

CHEFE - TITULAR

DAADM (10.55.01)

Matrícula: ###676#4

Visualize o documento original em <https://sipac.uffrs.edu.br/public/documentos/index.jsp> informando seu número: 32
, ano: 2024, tipo: **Projeto**, data de emissão: 20/08/2025 e o código de verificação: 3ea5634115